

Planimetria Piano Terreno

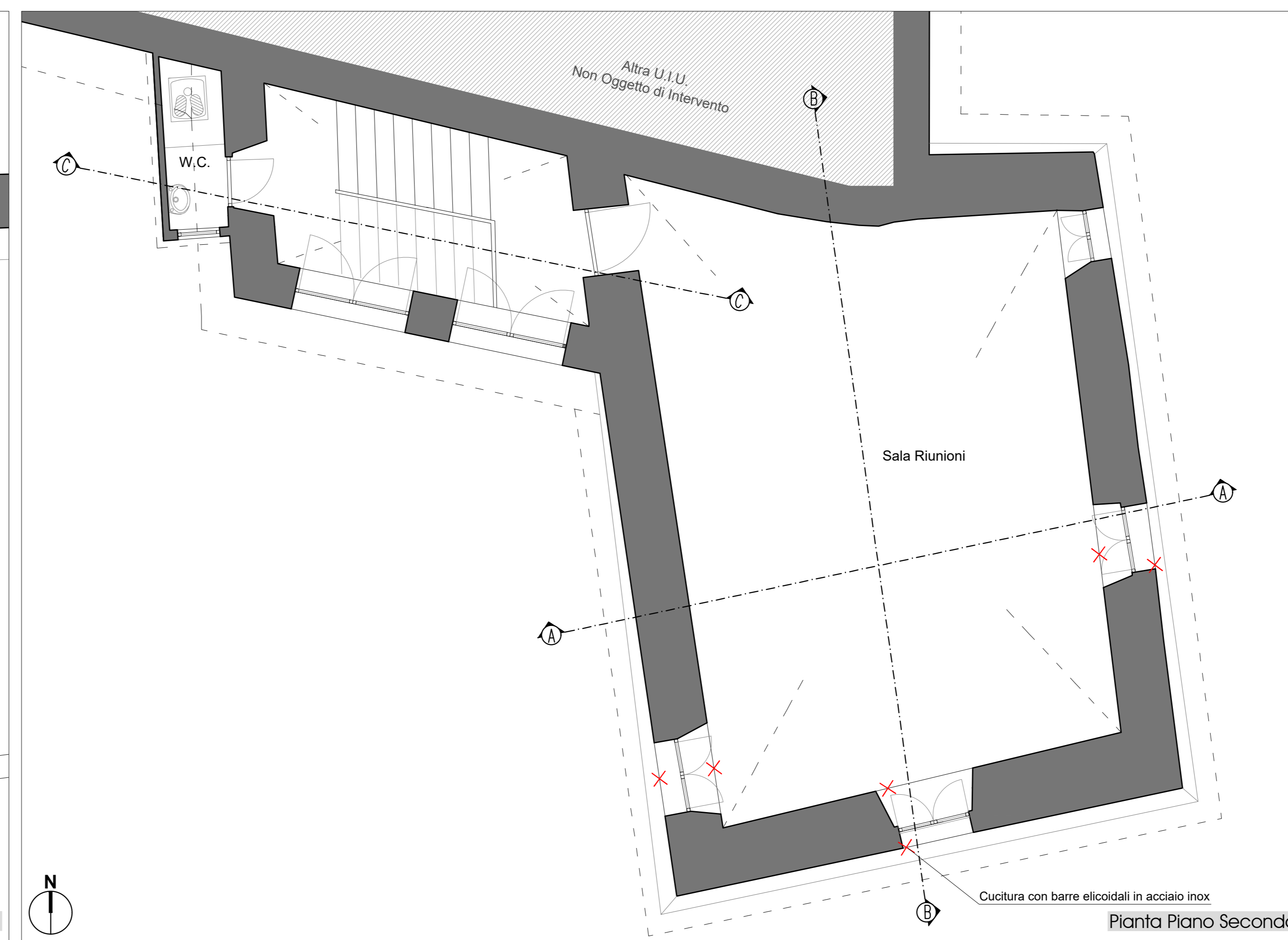

Pianta Piano Secondo

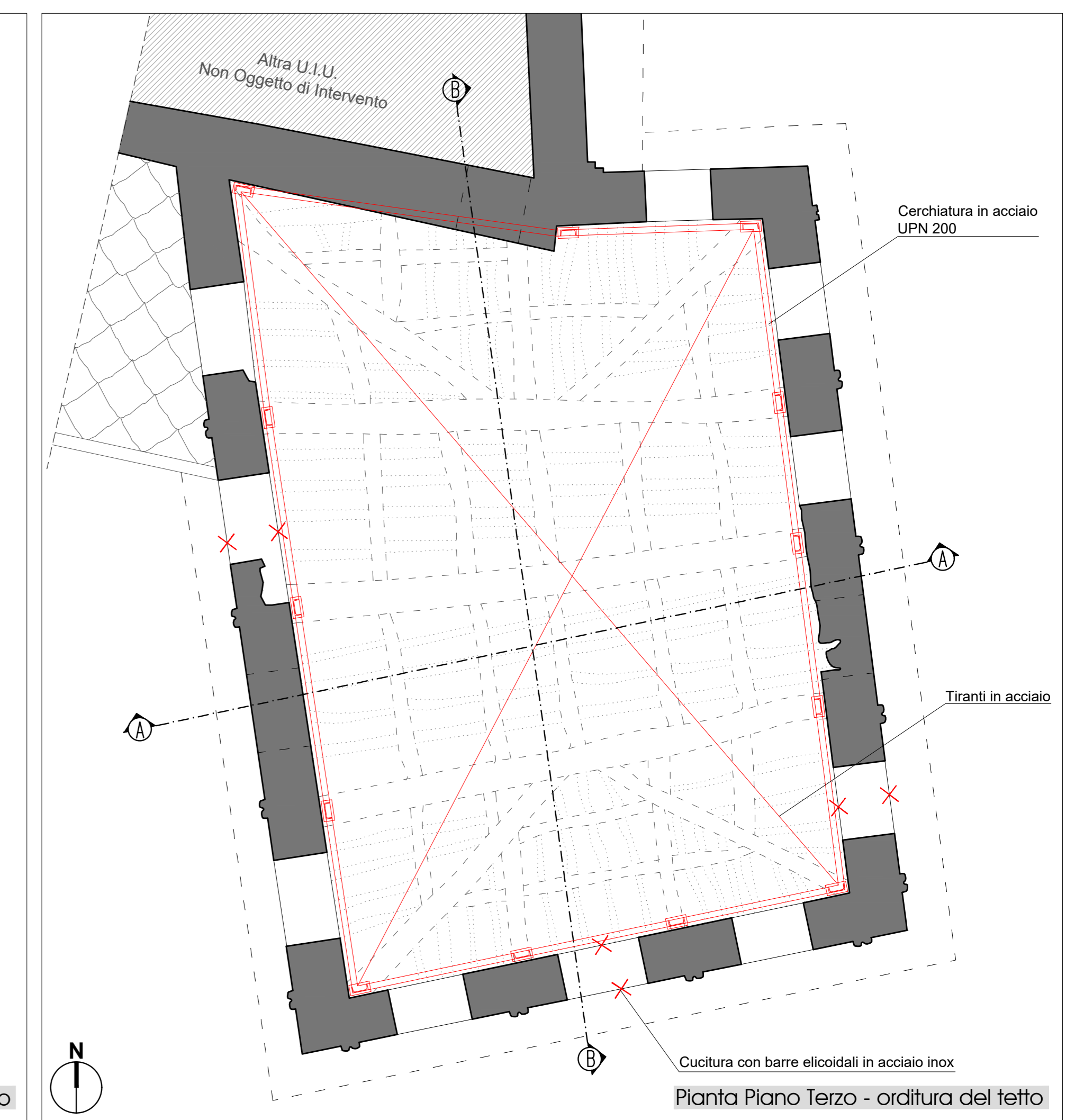

Pianta Piano Terzo - orditura del tetto

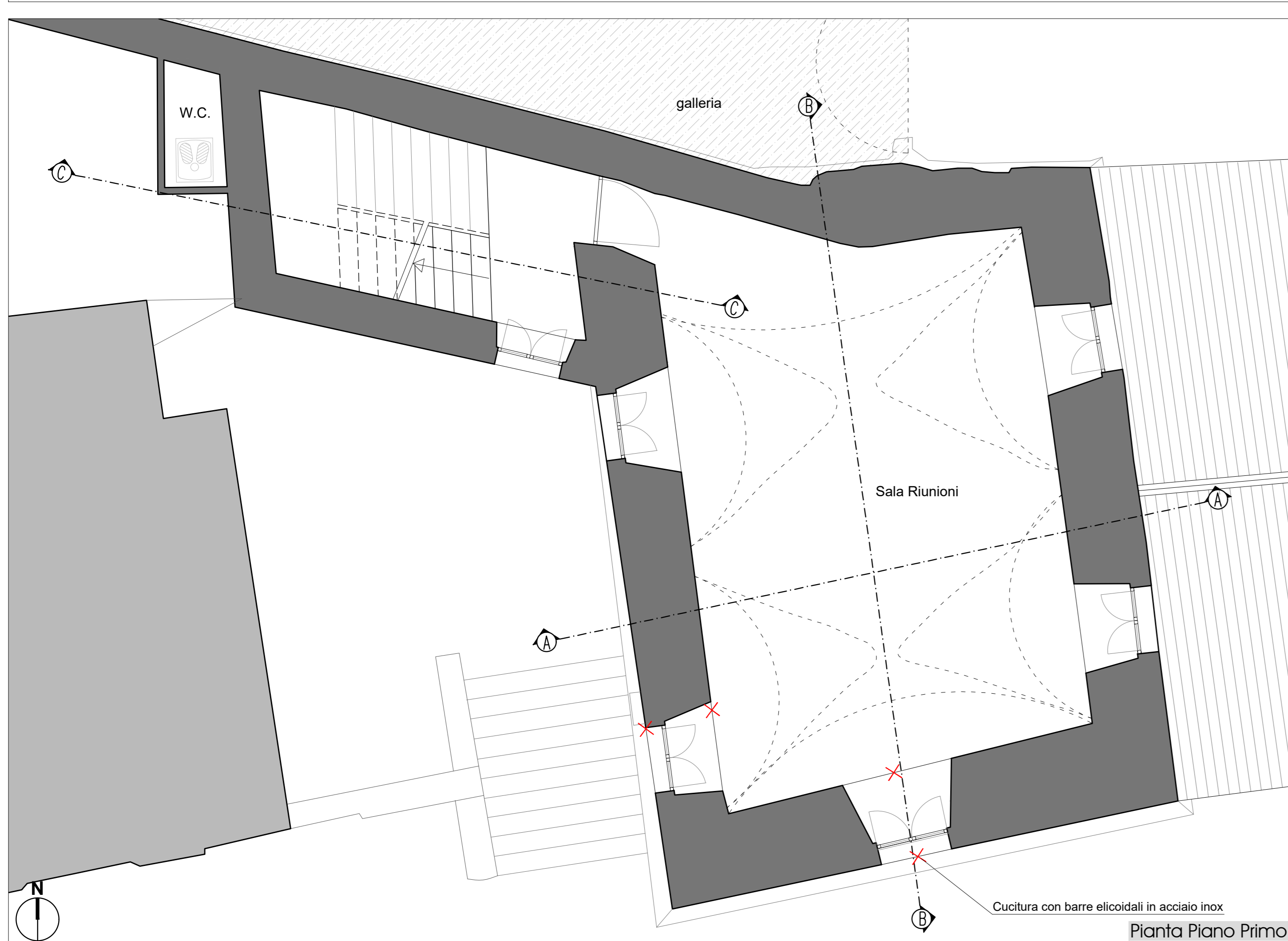

Pianta Piano Primo

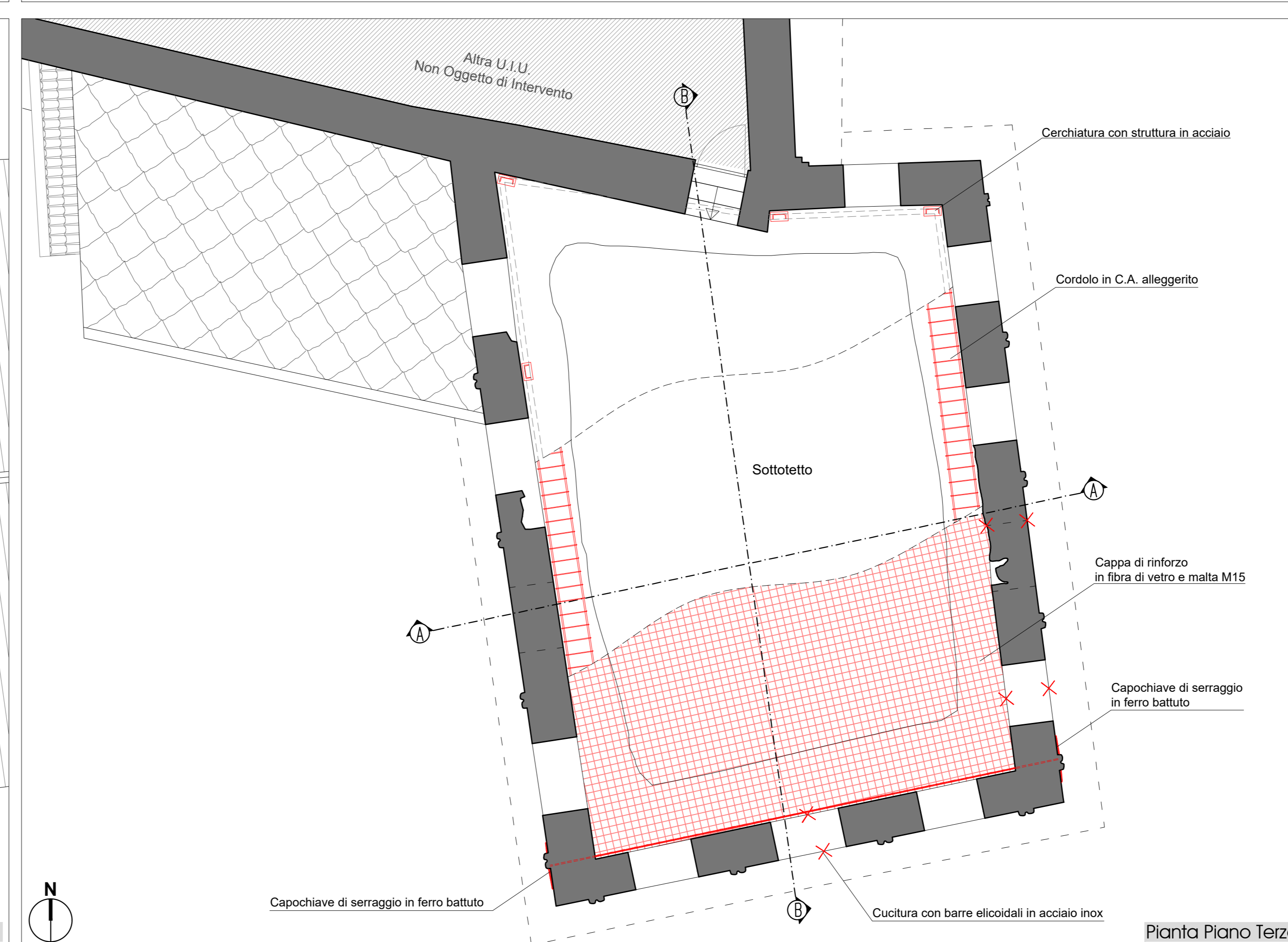

Pianta Piano Terzo

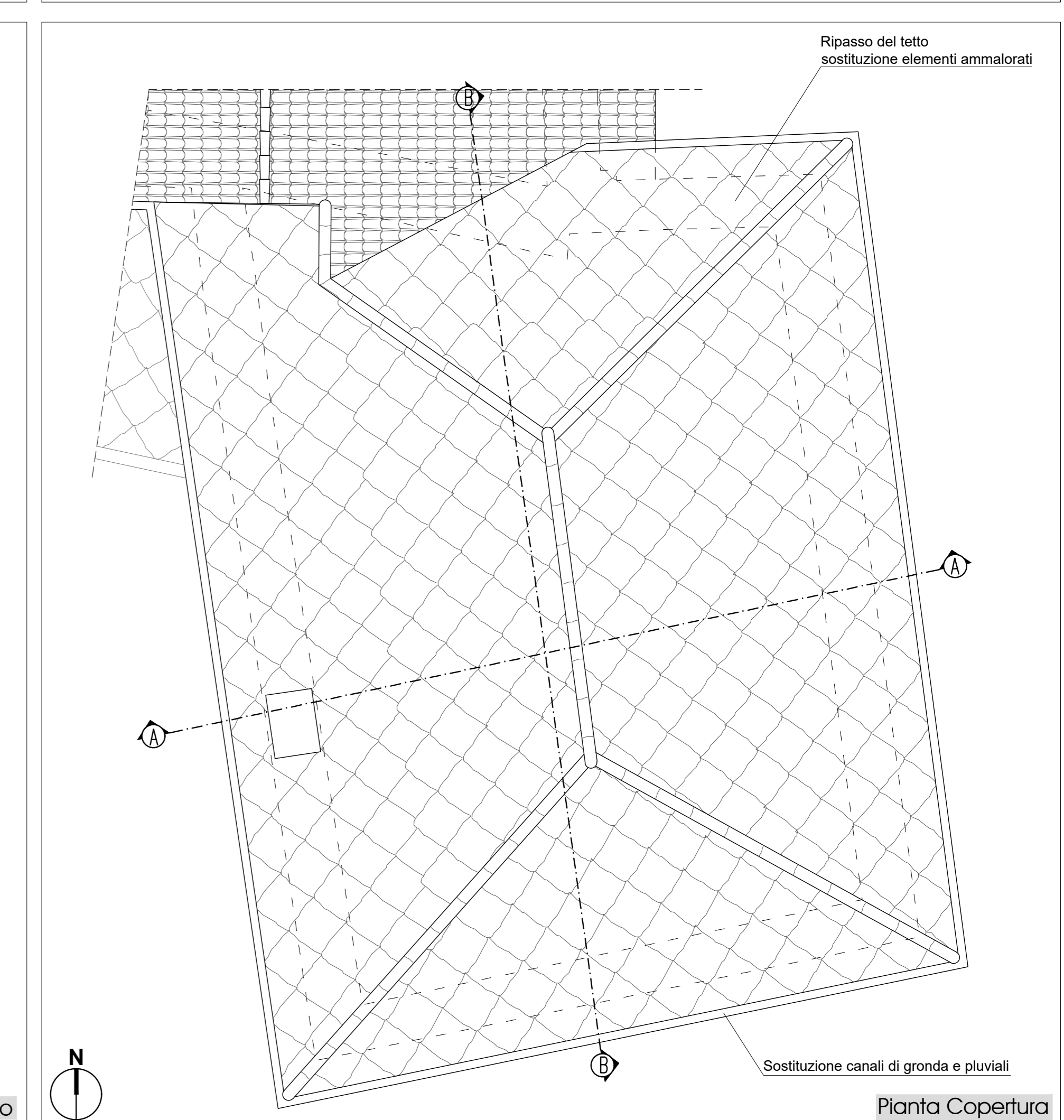

Pianta Copertura



**Intervento di Recupero e Valorizzazione del Patrimonio Architettonico Rurale:**  
**Recupero, Conservazione, Restauro e Risamento Conservativo dell'ex Palazzo Comunale di Revello**

REGIONE PIEMONTE | PROVINCIA DI CUNEO | COMUNE DI REVELLO

PROGETTO ESECUTIVO

AREA DI PROGETTAZIONE GENERALE

TAVOLA COMPARATIVA: PIANTE

Scala 1:50

CODICE CRON.:	0	E	PG	010	0
---------------	---	---	----	-----	---

Arch. Stefano Pomero  
 Esperto Studio di Architettura  
 Via Alessandro Volta n° 9  
 12037 Serralunga (CN)  
 Tel/Fax: 0175/217530  
 E-mail: info@stepstudiodi.com

Comune di Revello  
 Piazza Denina n° 2, 12036 Revello (CN)  
 Tel: 0175 - 257171

- LEGENDA:
- Nuova Costruzione
  - Demolizione
  - X Interventi di consolidamento fessure e fratture - legature cucii scuci

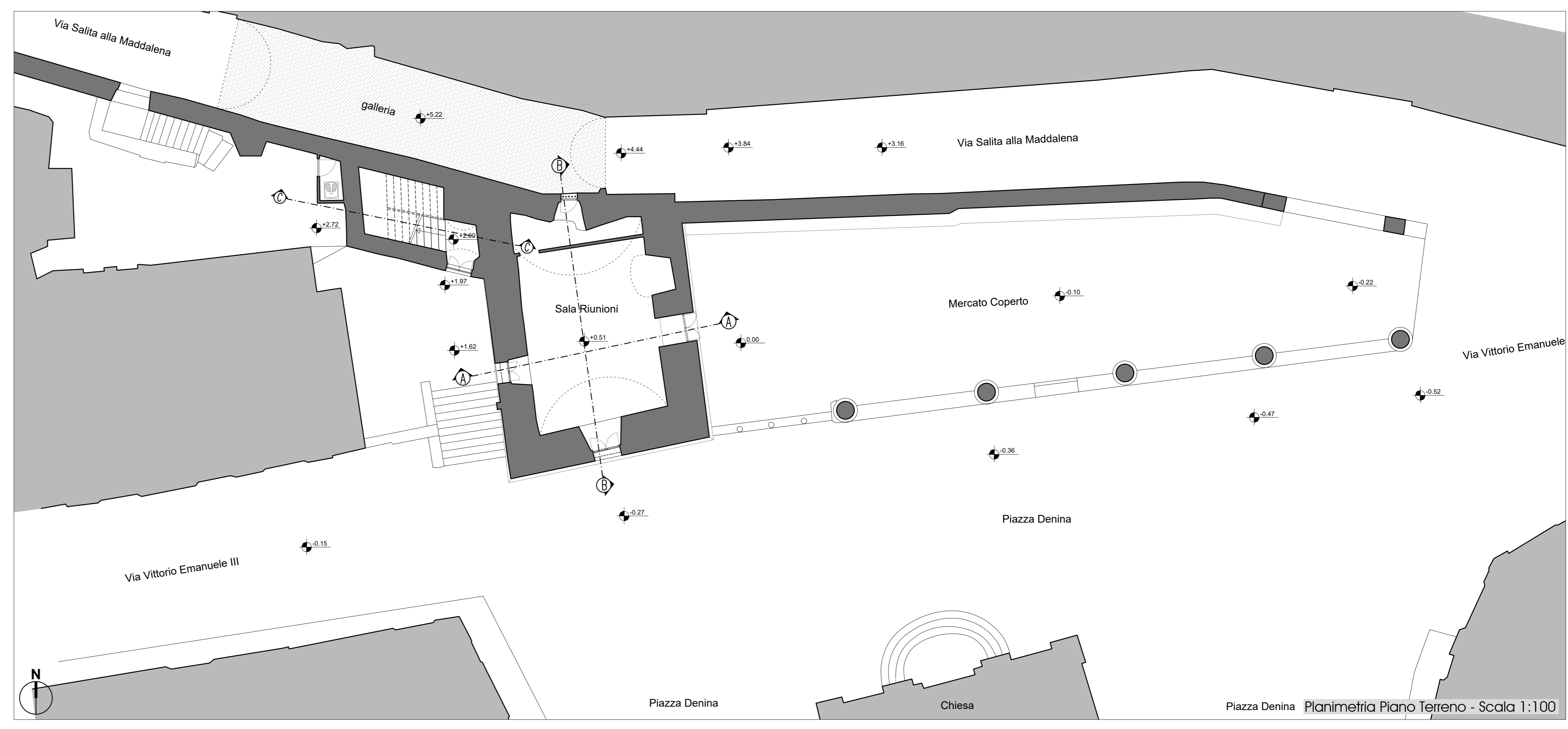

Piazza Denina Planimetria Piano Terreno - Scala 1:100