

* Individuazione saggi stratigrafici relativi alla campagna condotta in situ.

N Esiti relativi ai saggi stratigrafici. La numerazione delle immagini segue quella della campagna condotta in situ.

* Si specifica che la divisione cromatica è puramente indicativa e i colori dovranno essere concordati con la direzione lavori e gli organi di tutela, nel rispetto dei risultati dei saggi stratigrafici presenti in situ.

** Le quote sono indicative, pertanto si prescrive la loro puntuale verifica in cantiere.

*** Il dettaglio delle lavorazioni è riportato nell'elaborato AR-19 e nel computo metrico, oltreché nella relazione di progetto.



REGIONE PIEMONTE

COMUNE DI REVELLO
Provincia di Cuneo

REVELLO: UNA LOGGIA DELLE MERAVIGLIE
VERSO LA CAPPELLA MARCHIONALE.
RESTAURO, ACCESSIBILITÀ,
MUSEO DEL TERRITORIO

COMITENTE
COMUNE DI REVELLO
Piazza Denina 2
12036 Revello (Cn)

RESPONSABILE DEL PROCEDIMENTO
Geom. Denis Cravero

PROGETTAZIONE
STUDIO DI ARCHITETTURA BALBI E RINALDO
Via A. Perfumo 1 15122 Spinetta Marengo (AL)
Tel. - Fax: 0131 617473
e-mail: studio.berb@tin.it



COLLABORatrici
Arch. Giulia BELTRAMO
e norme collegiate
Arch. Chiara BENEDETTI

PROGETTO ESECUTIVO

ELABORATO
Progetto
Sezione CC'

DATA
09/2021

SCALA
1:50

ELABORATO

AR-17

Documento firmato digitalmente ai sensi del D.Lgs 82/2005

A termini di legge si riserva la proprietà di questo disegno con divieto di riproduzione o renderlo comunque noto a terzi senza autorizzazione scritta.

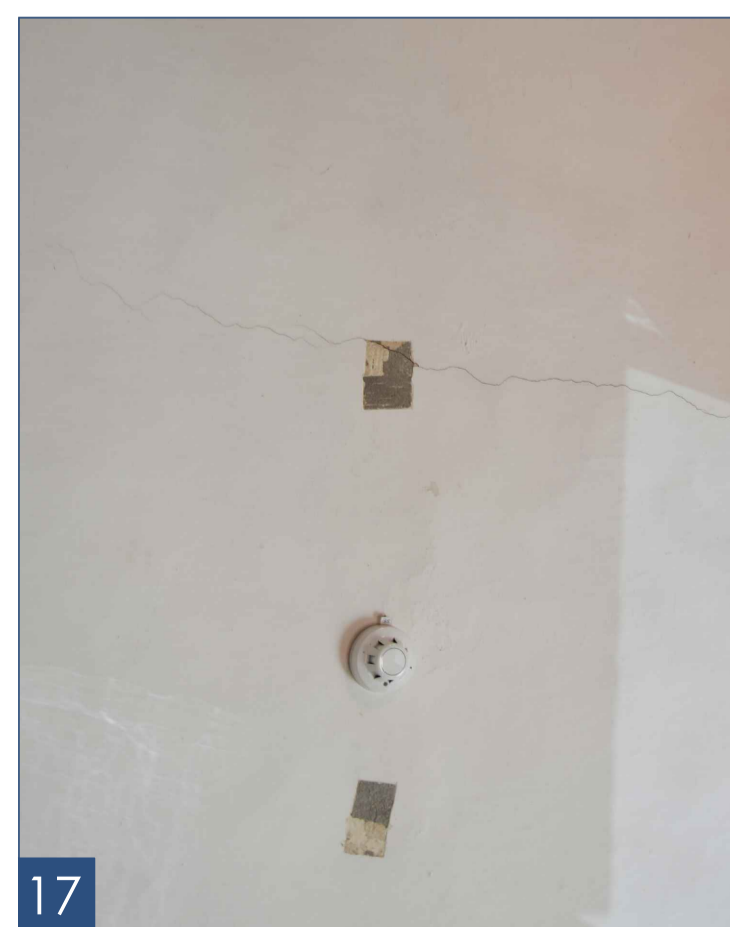

18

19

17

16

15

15

4

2